PLUi

PLAN LOCAL D'URBANISME INTERCOMMUNAL
EUROMÉTROPOLE DE METZ

RÈGLEMENT GRAPHIQUE

Plan des hauteurs | Noyau urbain

Document graphique : Moulins-lès-Metz Nord

Echelle : 1 :3 000

Édition du document	Date de référence			Procédure en cours
15/05/2024	Approbation du PLUi	DCM	03/06/2024	-

Maison de la Métropole

1 place du Parlement de Metz
CS 30353
57011 Metz Cedex 1

plui.eurometropolemetz.eu

EUROMÉTROPOLE METZ

Communes

Hauteurs
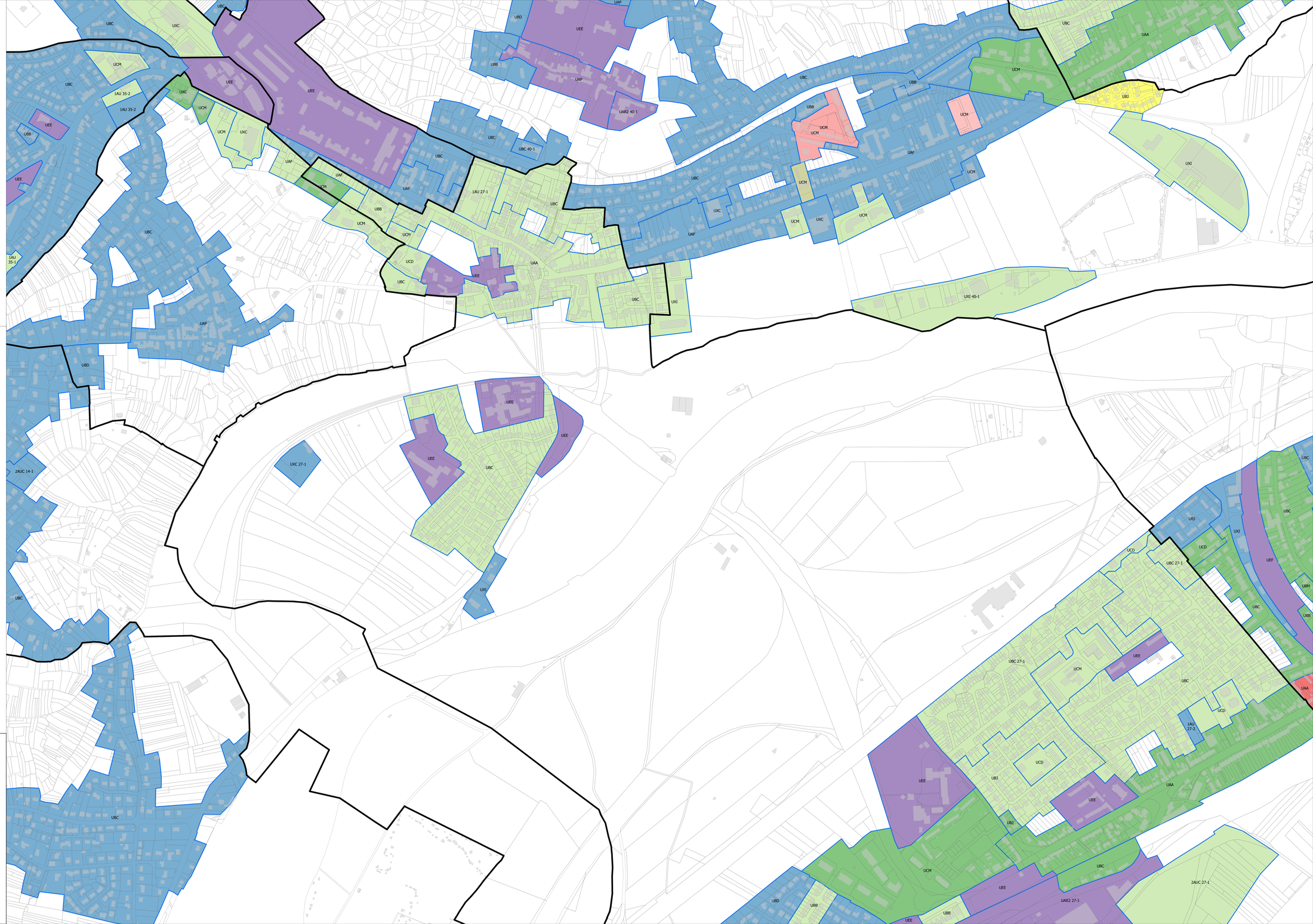
- 4/7m - R+C
- 7/10m - R+1+C
- 10/14m - R+2+C
- 12/17m - R+3+C
- 15/20m - R+4+C
- 18/23m - R+5+C
- 21/26m - R+6+C
- 24/29m - R+7+C
- 30/35m - R+8+C
- Non Renseigné